

SIDEIMSS

Agosto 2022

Consideraciones importantes - proceso de la presentación del dictamen



- Firma electrónica del patrón, sujeto obligado y CPA vigentes.
- Enrolados en IMSS Digital. Datos de contacto actualizados del patrón o sujeto obligado y su representante legal.
- Verificar que los Registros patronales este vigentes y asociados correctamente al RFC dictaminado.
- La modificación de RP del aviso de dictamen, debe eliminarse el aviso anterior y , generarse uno nuevo en SIDEIMSS; justificar el cambio con escrito libre en la subdelegación del domicilio fiscal del patrón, adjuntando los acuses de recibo de los dos avisos que se presentaron.
- Consulta de Manual de usuario v 8.0
- Descargar y trabajar todos los anexos de Información patronal con las **plantillas de información más recientes** .

Consideraciones importantes - proceso de la presentación del dictamen

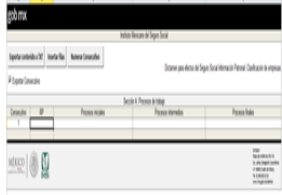

- El armado de los archivos que se carguen sobre la información patronal, cuenten con la estructura y orden que establecen las plantillas.
- Generar los archivos .txt y .zip sin espacios o caracteres especiales .
- Movimientos afiliatorios de los trabajadores a regularizar sean lógicos (Ata/reingreso y baja, modificación salarial ascendente y su descendente)
- Se reciben movimientos afiliatorios únicamente de los registros patronales vigentes y señalados en el aviso de dictamen.
- Deben considerarse los datos actualizados del trabajador (homonimia, duplicidad de NSS o invasión de números).



Consideraciones importantes - proceso de la presentación del dictamen



- En caso de contar con líneas de pago vencidas, solicitada mediante SIDEIMSS deben generar nuevos archivos de pago con fecha reciente y volver a solicitarlas.
- Pagos con líneas de SIPARE nunca no se reflejan en SIDEIMSS, en caso de haber pagado con SIPARE, debe señalarse en las observaciones de la opinión del dictamen .



- Multisesión de un mismo patrón como resultado se obtiene información inconsistente en el dictamen y pantallas de error.
- Multisesión de varios patrones, acuses de formulación y/o presentación con nombres de empresas distinta, pantallas en blanco, o filtros de error.
- La sustitución de CPA es un tramite presencial.

La Reforma de subcontratación laboral y las adecuaciones SIDEIMSS

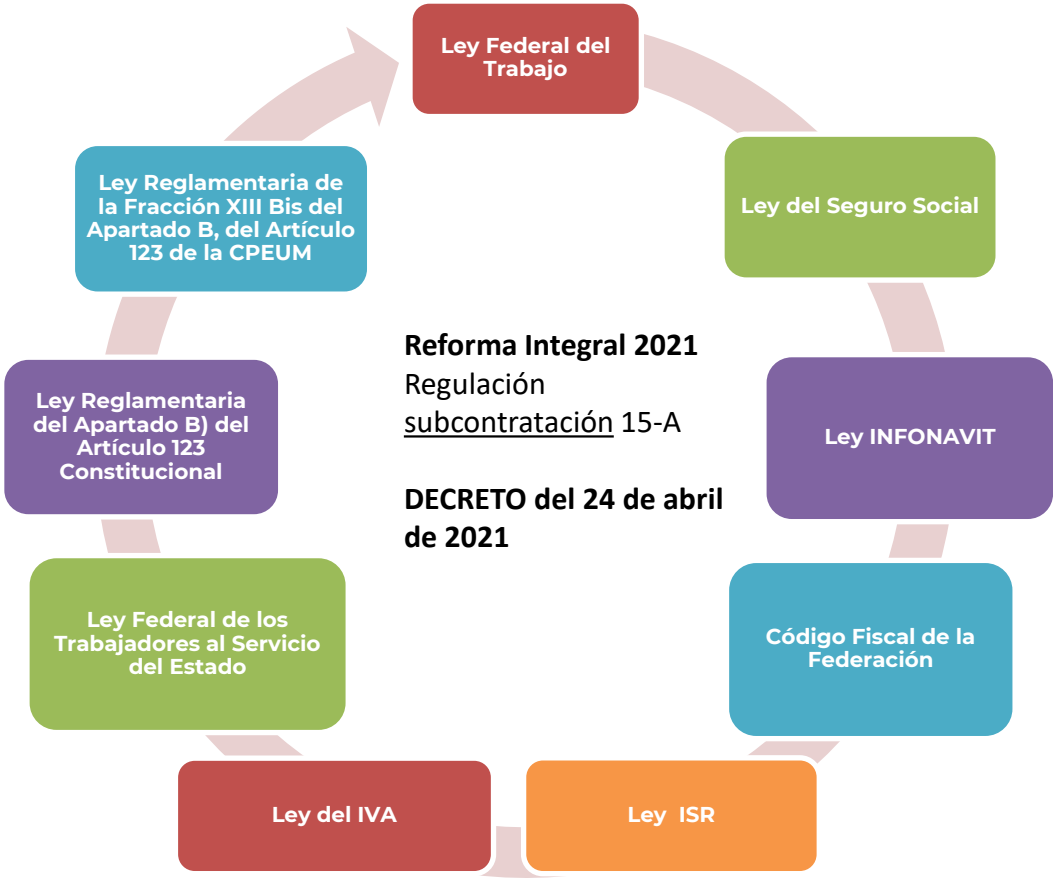
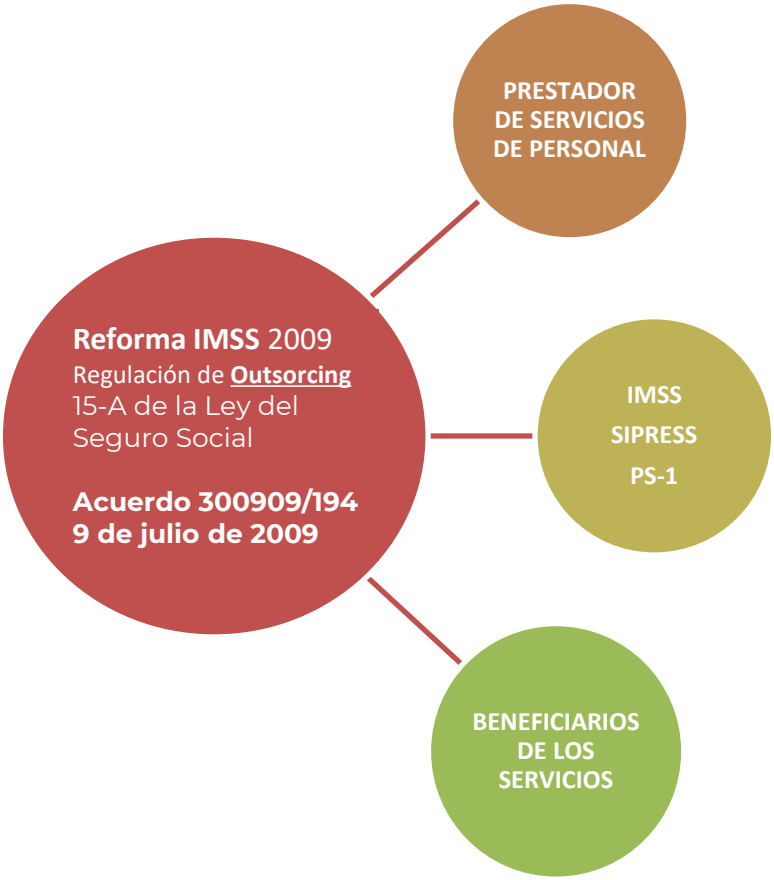

La Reforma de subcontratación laboral y sus cumplimientos

Por lo anterior, se considera lo siguiente :

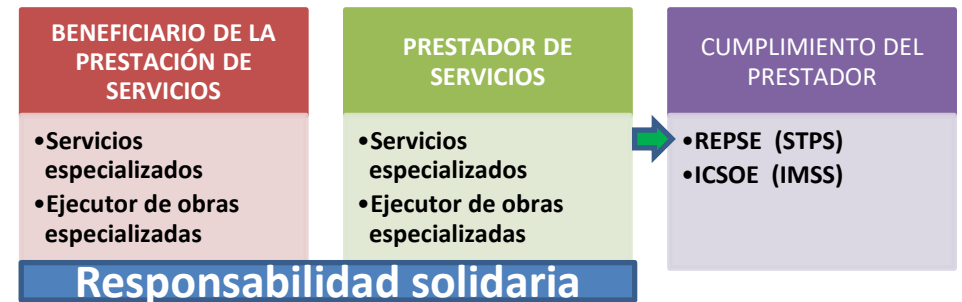
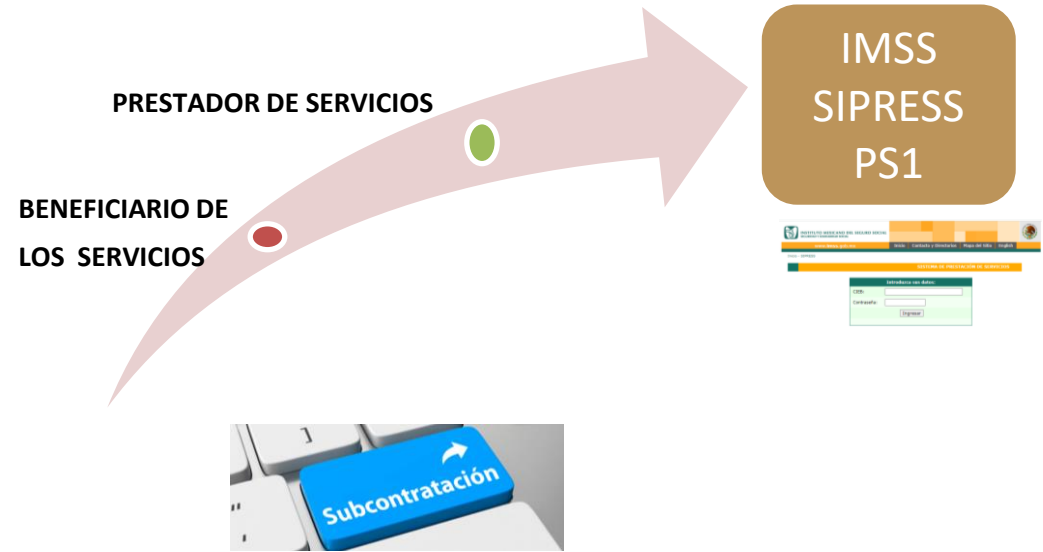
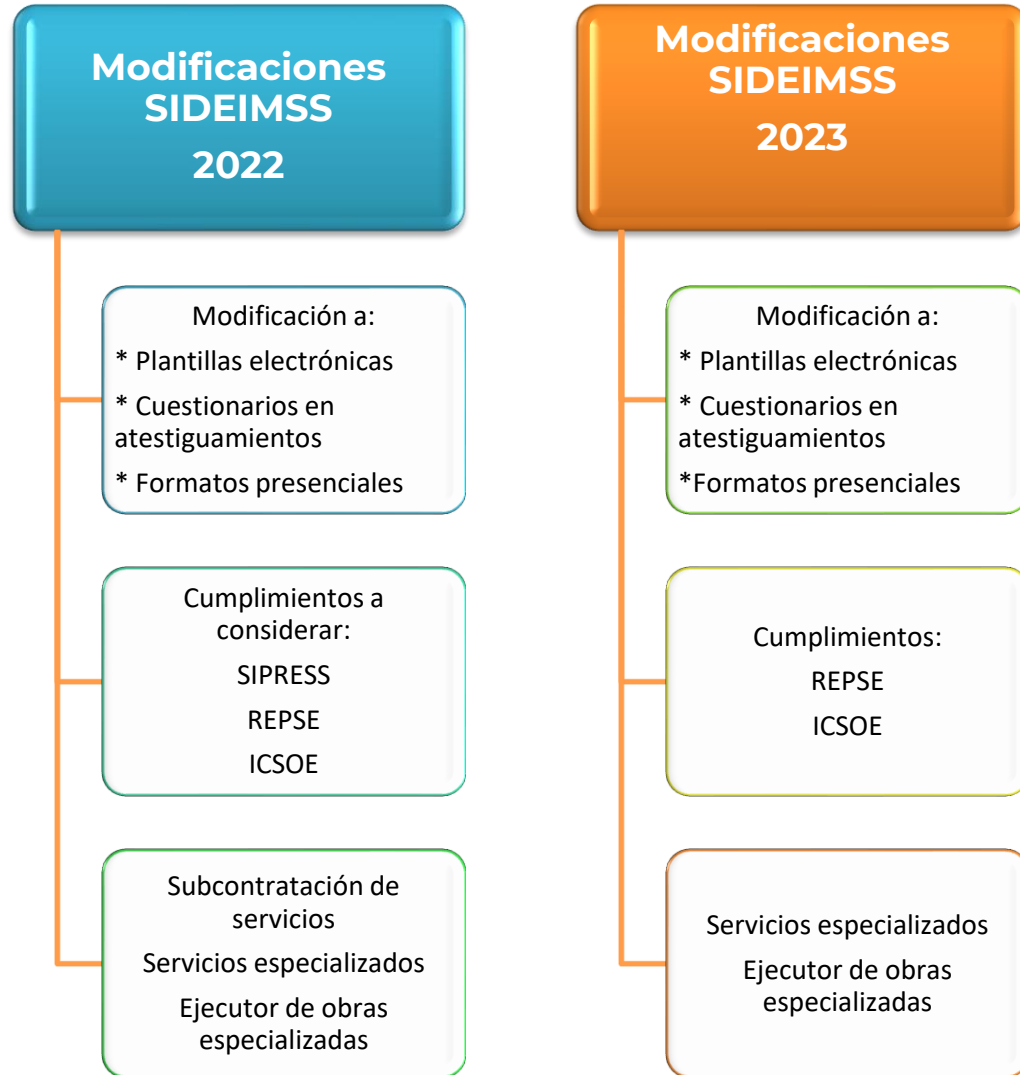

Adecuaciones SIDEIMSS y la Reforma de subcontratación laboral

Esta reforma impacta en los formatos impresos y digitales, con las siguientes adecuaciones:

***Anexos de información patronal.**
***Formatos impresos.**
***Plantillas electrónicas.**

Atestiguamientos

Manual de usuario

Preguntas frecuentes

Se adicionan cédulas de análisis aportan claridad en la validación de los dictámenes:

- Cédula de análisis de conceptos variables en remuneraciones pagadas a los trabajadores.
- Cédula de análisis de pagos por separación.
- Cédula de análisis de otros ingresos por salarios.

Modificación de Anexos de Información Patronal



Modificación de Anexos de Información Patronal – Construcción

Sección C.
Subcontratación de obra
o subcontratación de
ejecución de obras
especializadas

- Folio y Estatus REPSE
- Fecha REPSE
- Actividad económica
- Folio ICISOE

Sección A. Patrón de
ejecución de obra
especializada

- RP
- Ubicación de la Obra
- Periodo de Ejecución
- Objeto del contrato
- Información REPSE e ICISOE

NUEVO

Sección B. Relación de
trabajadores
proporcionados para la
ejecución de obras
especializadas

- Registro de obra IMSS
- Datos del trabajador
- SBC, Fecha de ingreso, Días trabajados
- Información REPSE e ICISOE.

NUEVO



Cédulas de análisis de dictamen

Conceptos variables en remuneraciones pagadas a los trabajadores

- Conceptos variables preestablecidos reportados en remuneraciones.
- Importes variables del 6º bimestre.
- Desglose del total de variables del ejercicio dictaminado.

Pagos por separación

- Indicar los conceptos variables reportados en pagos por separación.
- Importes variables del 6º bimestre.
- Desglose del total de variables del ejercicio dictaminado.

Otros ingresos por salarios

- Indicar los conceptos variables reportados en otros ingresos por salarios.
- Importes variables del 6º bimestre.
- Desglose de l total de variables del ejercicio dictaminado

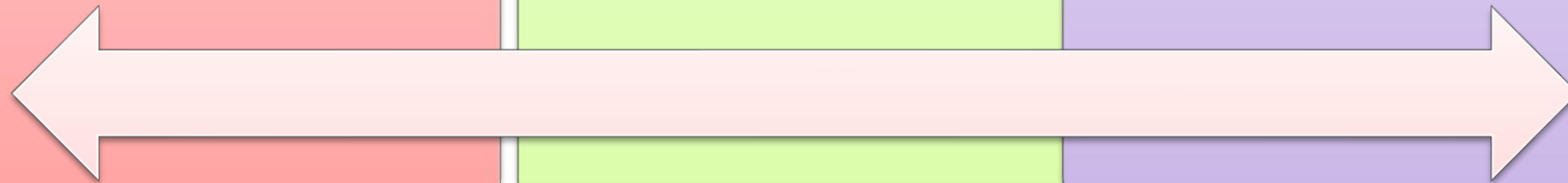

Modificación de Atestiguamientos

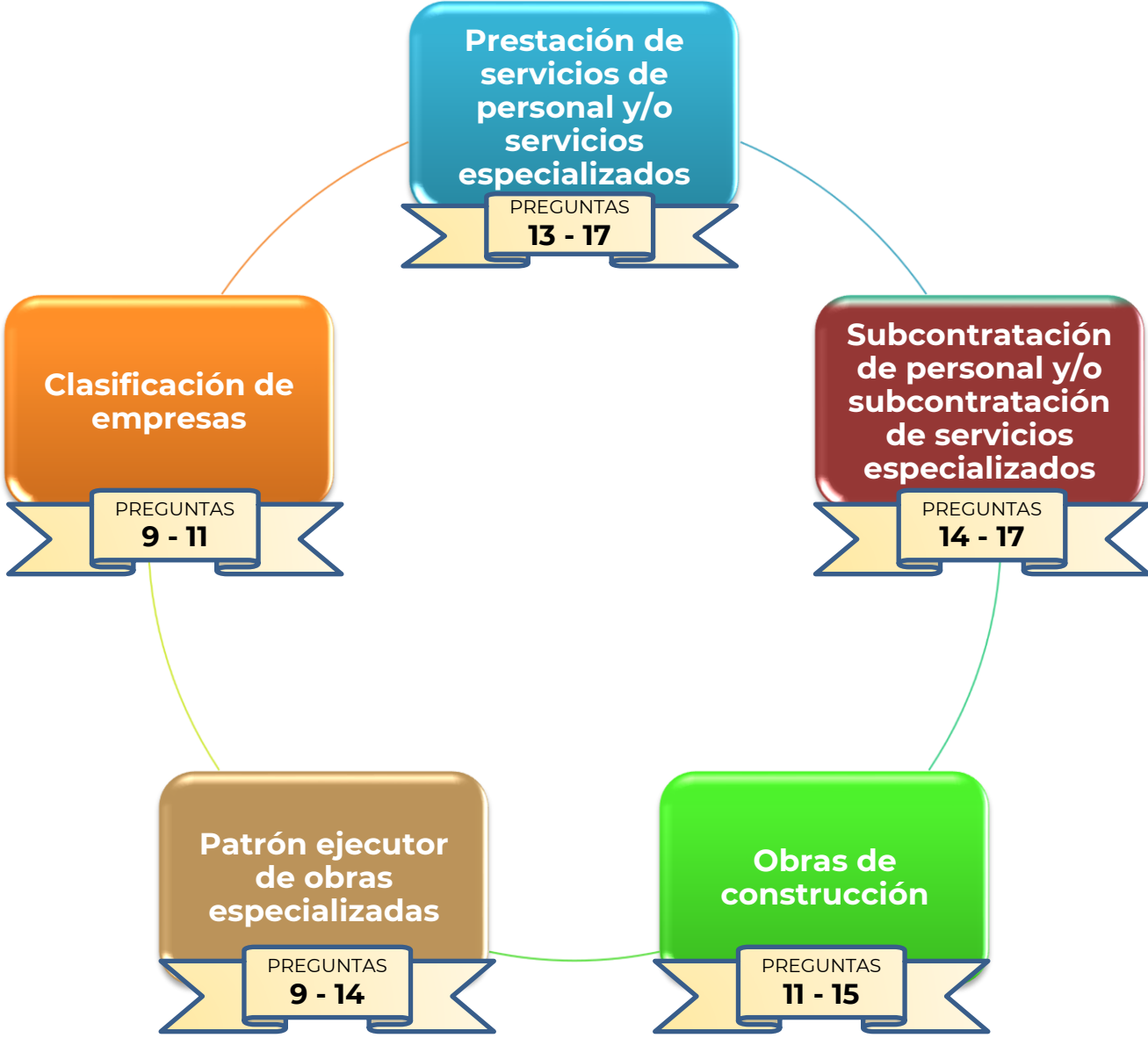

Material de apoyo

- Manual de usuarios versión 8.0 con la descripción de los nuevos campos de cumplimiento relacionados a la reforma laboral y los que se modificaron.
- La plantilla 6.0 con todos los anexos de información patronal.
- Formatos descargables para la presentación de dictámenes por obra de construcción y los autorizados conforme al artículo 159 del RACERF, deberán formularse a través de los formatos electrónicos establecidos en la liga www.imss.gob.mx/SIDEIMSS y presentarse ante la Subdelegación que corresponda al domicilio fiscal.
- Preguntas frecuentes Subcontratación 2021.

Material que se encuentra disponible en el mini-sitio de SIDEIMSS <http://www.imss.gob.mx/sideimss> en el apartado de materiales.

Canales de contacto

Los medios de atención que se tienen son los siguientes:



Mesa de Servicios SIDEIMSS, 5541627295 o 800 623 23 23 opción 5, luego opción 3

Correos electrónicos: para dictamen soporte.dictamen@imss.gob.mx

para registro del CPA registro.dictamen@imss.gob.mx